

PODER LEGISLATIVO



PROVINCIA DE TIERRA DEL FUEGO,
ANTÁRTIDA E ISLAS DEL ATLÁNTICO SUR
REPÚBLICA ARGENTINA

COMUNICACIONES OFICIALES

Nº **118**

PERÍODO LEGISLATIVO **2016**

EXTRACTO P.E.P. NOTA Nº 188/16 ADJUNTANDO INFORME REQUERIDO MEDIANTE RESOLUCIÓN DE CÁMARA Nº 139/16 (SOLICITANDO AL P.E.P. INFORME SOBRE EL ESTADO DE EJECUCIÓN DEL CONVENIO DE APLICACIÓN INSTRUMENTAL 2015 PARA OBRAS DE DISTRIBUCIÓN ELÉCTRICA EN LA PROVINCIA DE TIERRA DEL FUEGO) Y OTROS ÍTEMS.

Entró en la Sesión de: _____

Girado a la Comisión Nº: _____

Orden del día Nº: _____



Provincia de Tierra del Fuego, Antártida
e Islas del Atlántico Sur
República Argentina

Poder Legislativo	
FOLIO 118	
Provincia de Tierra del Fuego, Antártida e Islas del Atlántico Sur	Provincia de Tierra del Fuego, Antártida e Islas del Atlántico Sur
2097	19 SEP 2016
HORA 15:53	
FIRMA	

Se reciben cinco (5) cajas con documental sin autentificar
NOTA N° 188

GOB.
USHUAIA, 16 SEP 2016

Patricia Elizabeth FULCO
Dirección
Despacho Presidencia
Poder Legislativo

SEÑOR PRESIDENTE:

Tengo el agrado de dirigirme a Usted, en mi carácter de Gobernadora de la Provincia de Tierra del Fuego, Antártida e Islas del Atlántico Sur, con el objeto de remitirle la respuesta requerida mediante el pedido de informe aprobado por la Resolución de la Cámara Legislativa de la Provincia N° 139/16, dada en Sesión Ordinaria del 16 de junio de 2016, consistente en Copia Fiel de la Nota D.P.E. N° 1546/16, emitida por el Sr. Vicepresidente de la Dirección Provincial de Energía, con copia de la documentación allí indicada, y que fuera tramitada en el marco del Expediente N° 9546-SL/16 del registro de la Gobernación.

Asimismo, y en conformidad con lo dispuesto en la Ley Provincial N° 650, se acompaña soporte informático conteniendo la información suministrada.

Sin otro particular, saludo al Señor Presidente de la Legislatura Provincial, con atenta y distinguida consideración.

PODER LEGISLATIVO SECRETARIA LEGISLATIVA	
20 SEP 2016	
N° 118	9546
FIRMA	

[Signature]
Dña. Rosana ~~Andina~~ BERTONE
Gobernadora
Provincia de Tierra del Fuego,
Antártida e Islas del Atlántico Sur

Para Sec. Legislativo.

[Signature]
Juan Carlos ARCANDO
Vicegobernador
Presidente del Poder Legislativo

AL SEÑOR PRESIDENTE
DE LA LEGISLATURA PROVINCIAL
Dn. Juan Carlos ARCANDO
S/D



PROVINCIA DE TIERRA DEL FUEGO,
ANTARTIDA E ISLAS DEL ATLANTICO SUR

REPÚBLICA ARGENTINA

DIRECCION PROVINCIAL DE ENERGIA

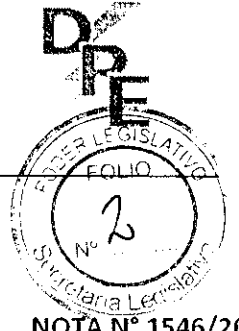

NOTA N° 1546/2016

LETRA: D. P. E.

USHUAIA, 22 de Agosto de 2016

Sres.

SECRETARÍA LEGAL Y TÉCNICA

ATT.: Subsecretario Legal y Técnico

CRISTIÁN JOSÉ GREMIGER

S _____ / _____ D

REF.: NOTA N° 136/2016 y 262/2016

LETRA S. L. y T.

De mi consideración:

Me dirijo a Ud. de acuerdo a vuestras atentas identificadas en la referencia, mediante la que nos solicita la remisión de la información según los requerimientos formulados por la Cámara Legislativa vía Resolución N° 139/16 de la Legislatura Provincial dada en sesión Ordinaria en fecha 23/06/16.

En función de ello, se adjunta en un Anexo y en soporte magnético, el resumen de la información correspondiente a las obras involucradas en el Programa de Convergencia de las Tarifas Eléctricas.

También se hace entrega de las copias de las actuaciones correspondientes a cada una de las obras, y la digitalización de las mismas en soporte magnético.

A continuación se detallan las obras involucradas en el Programa de Convergencia de las Tarifas Eléctricas:

1. EXPTE N° 311/2014 - "OBRA: PLAN CONTROL PERDIDAS NO TÉCNICAS EN BARRIOS CARENCIADOS (ADQUISICIÓN DE MATERIALES PARA OBRA: "AMPLIACIÓN LÍNEAS DE MEDIA TENSIÓN / BAJA TENSIÓN VALLE DE ANDORRA"). FONDOS: P.C.T.E. - CÓDIGO: US 004 - MATERIALES: MORSETERIA." CONSTA DE 4 CUERPOS CON 625 FOJAS.

ES COPIA FIEL DEL ORIGINAL

Lic. Nicolás A. GRIMAU
Director de Asuntos Legislativos
Secretaría Legal y Técnica

LAS ISLAS MALVINAS, GEORGIAS Y SANDWICH DEL SUR SON Y SERAN ARGENTINAS



PROVINCIA DE TIERRA DEL FUEGO,
ANTÁRTIDA E ISLAS DEL ATLÁNTICO SUR

REPÚBLICA ARGENTINA

DIRECCION PROVINCIAL DE ENERGÍA

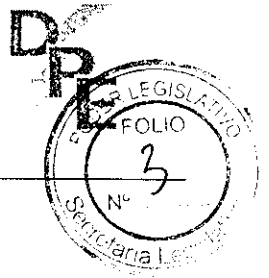

2. EXPTE N° 312/2014 – "OBRA: PLAN CONTROL PERDIDAS NO TÉCNICAS EN BARRIOS CARENCIADOS (ADQUISICIÓN DE MATERIALES PARA OBRA: "AMPLIACIÓN LÍNEAS DE MEDIA TENSIÓN / BAJA TENSIÓN VALLE DE ANDORRA"). FONDOS: P.C.T.E. - CÓDIGO: US 004 - MATERIALES: PERFIL PNU, BRAZO ALUMBRADO." CONSTA DE 1 CUERPO CON 134 FOJAS.
3. EXPTE N° 436/2014 – "OBRA: PLAN CONTROL PERDIDAS NO TÉCNICAS EN BARRIOS CARENCIADOS (MANO DE OBRA Y PROVISIÓN DE MATERIALES: "AMPLIACIONES DE LÍNEAS DE MEDIA TENSIÓN / BAJA TENSIÓN – VALLE DE ANDORRA") – P.C.T.E. – CÓDIGO: US 004." CONSTA DE 3 CUERPOS CON 557 FOJAS.
4. EXPTE N° 440/2014 – "OBRA: PLAN CONTROL PERDIDAS NO TÉCNICAS EN BARRIOS CARENCIADOS (MANO DE OBRA Y PROVISIÓN DE MATERIALES: "AMPLIACIONES DE LÍNEAS DE MEDIA TENSIÓN / BAJA TENSIÓN – VALLE DE ANDORRA – ETAPA 2") – P.C.T.E. – CÓDIGO: US 004." CONSTA DE 3 CUERPO CON 532 FOJAS.
5. EXPTE N° 320/2014 – "OBRA: REPOTENCIACIÓN DISTINTOS BARRIOS CIUDAD DE USHUAIA – ZONA 1 – OBRA: PLANTA CLOACAL BAHÍA GOLONDRINA." CONSTA DE 3 CUERPOS CON 578 FOJAS.
6. EXPTE N° 405/2014 – "OBRA: LÍNEA DE MEDIA TENSIÓN Y RED ELÉCTRICA DE BAJA TENSIÓN (MATERIALES Y MANO DE OBRA) - BARRIO CERRO MICHÍ - TOLHUIN- P.C.T.E. – CÓDIGO: TO 001." CONSTA DE 3 CUERPOS CON 402 FOJAS.
7. EXPTE N° 174/2015 – "OBRA: ELECTRIFICACIÓN RED MEDIA TENSIÓN Y BAJA TENSIÓN LOTEO CHACRA XIV – CIUDAD DE RIO GRANDE" FONDOS: P.C.T.E. - CÓDIGO: RG 15 003." CONSTA DE 2 CUERPOS CON 215 FOJAS.
8. EXPTE N° 536/2014 – "OBRA: NORMALIZACIÓN Y REDUCCIÓN PÉRDIDAS BARRIOS ALTOS CIUDAD USHUAIA ("MANO DE OBRA Y MATERIALES: AMPLIACIONES DE LÍNEAS DE B/T B° DOS BANDERAS – CIUDAD USHUAIA – ETAPA 2) – P.C.T.E. – CÓDIGO: US 001." CONSTA DE 3 CUERPOS CON 451 FOJAS.
9. EXPTE N° 406/2014 – "OBRA: REPOTENCIACIÓN REDES TOLHUIN ÍTEM 009 – P.C.T.E. – CÓDIGO: TO 003." CONSTA DE 3 CUERPO CON 451 FOJAS.
10. EXPTE N° 378/2014 – "OBRA: PLAN DE CONTROL DE PERDIDAS NO TÉCNICAS EN BARRIOS CARENCIADOS RIO GRANDE ANEXO I - ÍTEM 22 - CÓDIGO RG 002 - C.C. N°31." CONSTA DE 2 CUERPOS CON 271 FOJAS.

LAS ISLAS MALVINAS, GEORGIAS Y SANDWICH DEL SUR SON Y SERAN ARGENTINAS

ES COPIA FIEL DEL ORIGINAL

Lic. Nicolás A. GRIMAUX
Director de Asuntos Legislativos
Secretaría Legal y Técnica



PROVINCIA DE TIERRA DEL FUEGO,
ANTÁRTIDA E ISLAS DEL ATLÁNTICO SUR

REPÚBLICA ARGENTINA

DIRECCION PROVINCIAL DE ENERGIA

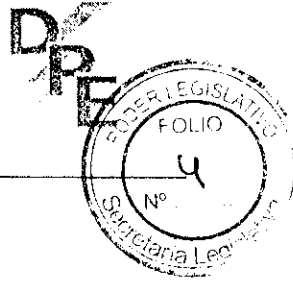

11. EXPTE N° 461/2014 – “OBRA: APÉNDICE EN 13,2 KV. DE SET KUANIP (PROVISIÓN DE MATERIALES Y MANO DE OBRA PARA LÍNEA DE MEDIA TENSIÓN Y SUBESTACIÓN TRANSFORMADORA) – FONDOS: P.C.T.E. – CÓDIGO: US 010 – USHUAIA.” CONSTA DE 3 CUERPOS CON 588 FOJAS.
12. EXPTE N° 171/2015 – “OBRA: ILUMINACIÓN RUTA 3 - BARRIO LAS BARRANCAS HACIA ROTONDA CIRCUNVALACIÓN NORTE” FONDOS: P.C.T.E. - CÓDIGO: RG 15 004.” CONSTA DE 1 CUERPO CON 171 FOJAS.
13. EXPTE N° 379/2014 – “OBRA: CAMBIO SECCIONADORES EN LÍNEA AÉREA M/T - RIO GRANDE ANEXO I - ÍTEM 23 - CÓDIGO RG 003 - C.C. N° 31” CONSTA DE 2 CUERPOS CON 269 FOJAS.
14. EXPTE N° 515/2014 – “OBRA: READECUACIÓN LÍNEA 13,2 [KV] POR RUTA N° 3 (“MANO DE OBRA Y PROVISIÓN DE MATERIALES: RECONSTRUCCIÓN DE LÍNEA AÉREA DE MEDIA TENSIÓN EN 13,2 [KV] SOBRE RUTA NACIONAL N° 3 - CIUDAD DE USHUAIA - ETAPA 2”) – P.C.T.E. – CÓDIGO: US 013.” CONSTA DE 3 CUERPOS CON 595 FOJAS.
15. EXPTE N° 533/2014 – “OBRA: PLAN CONTROL PERDIDAS NO TÉCNICAS EN BARRIOS CARENCIADOS (“MANO DE OBRA Y MATERIALES: AMPLIACIONES DE LÍNEAS DE M/T Y B/T BARRIOS ALTOS – CIUDAD USHUAIA – ETAPA 1) – P.C.T.E. – CÓDIGO: US 004.” CONSTA DE 3 CUERPOS CON 536 FOJAS.
16. EXPTE N° 264/2014 – “OBRA: AMPLIACIÓN PARQUE GENERADOR CENTRAL TERMOELÉCTRICA TOLHUIN.” CONSTA DE 4 CUERPOS CON 730 FOJAS.
17. EXPTE N° 357/2015 – “OBRA: MANTENIMIENTO GRUPO GENERADOR 1500HS TOLHUIN - SULLAIR ARGENTINA S.A.” CONSTA DE 1 CUERPO CON 99 FOJAS.
18. EXPTE N° 277/2015 – “OBRA: MANTENIMIENTO GRUPO GENERADOR 250HS TOLHUIN - SULLAIR ARGENTINA S.A.” CONSTA DE 1 CUERPO CON 94 FOJAS.
19. EXPTE N° 503/2014 – “OBRA: READECUACIÓN LÍNEA 13,2 [KV] POR RUTA N° 3 (“MANO DE OBRA Y PROVISIÓN DE MATERIALES: RECONSTRUCCIÓN DE LÍNEA AÉREA DE MEDIA TENSIÓN EN 13,2 [KV] SOBRE RUTA NACIONAL N° 3 - CIUDAD DE USHUAIA - ETAPA 1”) – P.C.T.E. – CÓDIGO: US 013.” CONSTA DE 3 CUERPOS CON 430 FOJAS.

ES COPIA FIEL DEL ORIGINAL

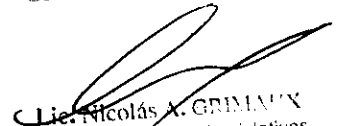
Lic. Nicolás A. GRIMALAN
Director de Asuntos Legislativos
Secretaría Legal y Técnica

LAS ISLAS MALVINAS, GEORGIAS Y SANDWICH DEL SUR SON Y SERAN ARGENTINAS



PROVINCIA DE TIERRA DEL FUEGO,
ANTÁRTIDA E ISLAS DEL ATLÁNTICO SUR

REPÚBLICA ARGENTINA

DIRECCIÓN PROVINCIAL DE ENERGÍA

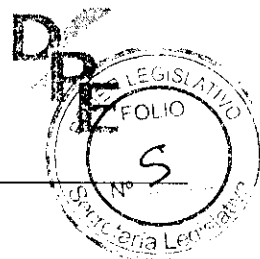

20. EXPTE N° 529/2014 – “OBRA: REPOTENCIACIÓN DISTINTOS BARRIOS CIUDAD DE USHUAIA ZONA 2 (“MANO DE OBRA Y PROVISIÓN DE MATERIALES: CONSTRUCCIÓN LÍNEA DE MEDIA TENSIÓN 13,2 [KV] - SOBRE AV. HÉROES DE MALVINAS – CIUDAD USHUAIA – ETAPA 1”) - P.C.T.E. – CÓDIGO: US 008.” CONSTA DE 2 CUERPOS CON 368 FOJAS.
21. EXPTE N° 452/2014 – “OBRA: OVERHAULL TG N° 6” FONDOS: P.C.T.E. - CÓDIGO: US 006.” CONSTA DE 2 CUERPO CON 251 FOJAS.
22. EXPTE N° 293/2014 – “OBRA: SISTEMA INTEGRAL MANEJO RED ELÉCTRICA CTRG ANEXO I - ÍTEM 21 - CÓDIGO RG 001 - C.C. N°31” CONSTA DE 2 CUERPOS CON 218 FOJAS.
23. EXPTE N° 535/2014 – “OBRA: NORMALIZACIÓN Y REDUCCIÓN PÉRDIDAS BARRIOS ALTOS CIUDAD USHUAIA (“MANO DE OBRA Y MATERIALES: AMPLIACIONES DE LÍNEAS DE M/T B° DOS BANDERAS – CIUDAD USHUAIA – ETAPA 1) – P.C.T.E. – CÓDIGO: US 001.” CONSTA DE 3 CUERPOS CON 442 FOJAS.
24. EXPTE N° 540/2014 – “OBRA: REPOTENCIACIÓN DISTINTOS BARRIOS CIUDAD DE USHUAIA ZONA 2 (“MANO DE OBRA Y PROVISIÓN DE MATERIALES: CONSTRUCCIÓN LÍNEA DE MEDIA TENSIÓN 13,2 [KV] - VINCULACIÓN DE SECTOR 640 VIVIENDAS Y AV. HÉROES DE MALVINAS – CIUDAD USHUAIA – ETAPA 2”) - P.C.T.E. – CÓDIGO: US 008.” CONSTA DE 3 CUERPO CON 548 FOJAS.
25. EXPTE N° 534/2014 – “OBRA: PLAN CONTROL PERDIDAS NO TÉCNICAS EN BARRIOS CARENCIADOS (“MANO DE OBRA Y MATERIALES: AMPLIACIONES DE LÍNEAS DE B/T BARRIOS ALTOS – CIUDAD USHUAIA – ETAPA 2) – P.C.T.E. – CÓDIGO: US 004.” CONSTA DE 3 CUERPOS CON 424 FOJAS.
26. EXPTE N° 382/2014 – “OBRA: SISTEMA DE CONTROL DISPOSITIVOS REMOTOS RED DE M/T - RIO GRANDE ANEXO I - ÍTEM 28 - CÓDIGO RG 008 - C.C. N° 31” CONSTA DE 2 CUERPOS CON 210 FOJAS.
27. EXPTE N° 380/2014 – “OBRA: NUEVO GASODUCTO ALIMENTACIÓN CENTRAL TERMOELÉCTRICA DE RIO GRANDE ANEXO I - ÍTEM 26 - CÓDIGO RG 006 - C.C. N° 31” CONSTA DE 2 CUERPOS CON 263 FOJAS.
28. EXPTE N° 296/2014 – “OBRA: RED 33kv RIO GRANDE PRIMERA ETAPA ANEXO I - ÍTEM 24 - CÓDIGO RG 004 - C.C. N°31.” CONSTA DE 3 CUERPOS CON 549 FOJAS.

ES COPIA FIEL DEL ORIGINAL

Lic. Nicolás A. GRIMAUX
Director de Asuntos Legislativos
Secretaría Legal y Técnica

LAS ISLAS MALVINAS, GEORGIAS Y SANDWICH DEL SUR SON Y SERAN ARGENTINAS



PROVINCIA DE TIERRA DEL FUEGO,
ANTARTIDA E ISLAS DEL ATLANTICO SUR

REPÚBLICA ARGENTINA

DIRECCION PROVINCIAL DE ENERGIA

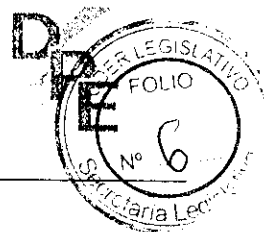

- 29. EXPTE N° 552/2014 – "OBRA: LÍNEA DE 13,2 KV POR CALLE CAPITÁN MUTO ("MANO DE OBRA Y PROVISIÓN DE MATERIALES: CONSTRUCCIÓN LÍNEA DE MEDIA TENSIÓN 13,2 [KV] – CIUDAD USHUAIA") - P.C.T.E. – CÓDIGO: US 016." CONSTA DE 3 CUERPOS CON 537 FOJAS.
- 30. EXPTE N° 455/2014 – "OBRA: PLAN CONTROL PERDIDAS NO TÉCNICAS EN BARRIOS CARENCIADOS (MANO DE OBRA Y PROVISIÓN DE MATERIALES: "AMPLIACIONES DE LÍNEAS DE MEDIA TENSIÓN / BAJA TENSIÓN – VALLE DE ANDORRA – ETAPA 3") – P.C.T.E. – CÓDIGO: US 004" CONSTA DE 3 CUERPOS CON 579 FOJAS.
- 31. EXPTE N° 173/2015 – "OBRA: "RED BAJA TENSIÓN Y ALUMBRADO PUBLICO MACIZO 47 – BARRIO ARRAIGO SUR" FONDOS: P.C.T.E. - CÓDIGO: RG 15 005." CONSTA DE 2 CUERPOS CON 209 FOJAS.
- 32. EXPTE N° 294/2014 – "OBRA: NORMALIZACIÓN REDES NUEVOS BARRIOS MARGEN SUR ANEXO I - ÍTEM 25 - CÓDIGO RG 005 - C.C. N° 31" CONSTA DE 2 CUERPOS CON 395 FOJAS.
- 33. EXPTE N° 381/2014 – "OBRA: REEMPLAZO CONTROLADOR PROGRAMABLE TG N° 3 - RIO GRANDE ANEXO I - ÍTEM 27 - CÓDIGO RG 007 - C.C. N° 31" CONSTA DE 2 CUERPOS CON 218 FOJAS.
- 34. EXPTE N° 383/2014 – "OBRA: CAMBIO TABLEROS AÉREOS B/T CIUDAD DE RIO GRANDE ANEXO I - ÍTEM 29 - CÓDIGO RG 009 - C.C. N° 31" CONSTA DE 2 CUERPOS CON 258 FOJAS.

Sin más, saludo a usted atentamente.



 Ing. Federico Luis Aguilón
 Vicepresidente
 Dirección Provincial de
 Energía

ES COPIA FIEL DEL ORIGINAL

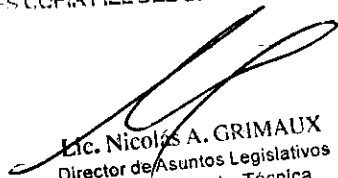

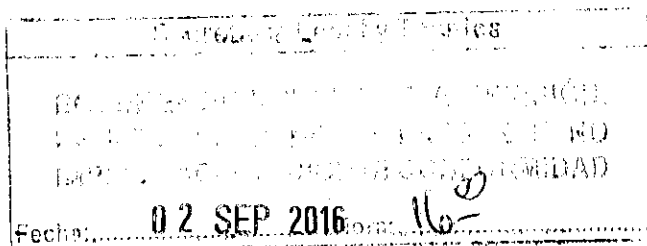
 Lic. Nicolás A. GRIMAUX
 Director de Asuntos Legislativos
 Secretaría Legal y Técnica



LAS ISLAS MALVINAS, GEORGIAS Y SANDWICH DEL SUR SON Y SERAN ARGENTINAS

ES COPIA FIEL DEL ORIGINAL

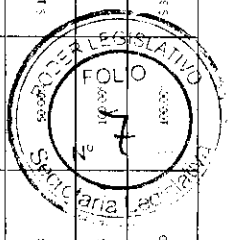
Lic. Nicolás A. GRIMAU
 Director de Asuntos Legislativos
 Secretaría Legal y Técnica



ANEXO NOTA D.P.E. N° 1423/2016

NO DE EXPEDIENTE	TIPO DE FONDOS	CODIGO CEEF FEDE / CUF	LOCALIDAD	CONCEPTO	TIPO DE LLAMADO	PRE SUPUESTO OFICIAL	MONTO ADJUDICADO	PROVEEDOR	PLAZO OBRA (DIAS CORRIDOS)	TOTAL A.F. Y.F.C PAGADOS	% AVANCE DE OBRA FISICO	DIFERENCIA
317/2014	PCTE US 004		USHUAIYA	OBRA: PLAN CONTROL PERDIDAS EN BARRIOS CERRADOS (RECONSTRUCCION DE MATERIALES PARA OBRA: AMPLIACION LINEAS DE MEDIA TENSION 132 KV TENSION - VALLE DE ANCOORA - VALLE DE ANCOORA - P.C.T.E. - CODIGO US 004 - MATERIALES - FERIA PHD RE-VALLE ANCOORA	LICITACION PRIVADA N° 20/2014 (LEY OBRAS PUBLICAS)	5.107.677,74	5.211.702,01	COMBEE S.A		5.211.702,01	100%	5.000
332/2014	PCTE US 004		USHUAIYA	OBRA: PLAN CONTROL PERDIDAS EN BARRIOS CERRADOS (RECONSTRUCCION DE MATERIALES PARA OBRA: AMPLIACION LINEAS DE MEDIA TENSION 132 KV TENSION - VALLE DE ANCOORA - VALLE DE ANCOORA - P.C.T.E. - CODIGO US 004 - MATERIALES - FERIA PHD RE-VALLE ANCOORA	COMPR. DIRECTA N° 20/2014 (LEY OBRAS PUBLICAS)	5.63.502,00	5.311.199,99	COMBEE S.A		5.311.199,99	100%	5.000
370/2014	PCTE US 007		USHUAIYA	OBRA: REFORTE DE OBRAS DE BARRIOS CERRADOS (VALLE DE ANCOORA - VALLE DE ANCOORA - P.C.T.E. - CODIGO US 004)	LICITACION PRIVADA N° 09/2014 (LEY OBRAS PUBLICAS)	5.639.100,00	5.679.240,00	MIG. HECTOR SENTER	90	5.679.240,00	100,00%	5.000
384/2014	FEDE/PCTE	TO 003 Y P. 014 P.C.T.E.	TALAMBU	OBRA: PLAN CONTROL PERDIDAS EN BARRIOS CERRADOS (RECONSTRUCCION DE MATERIALES PARA OBRA: AMPLIACION LINEAS DE MEDIA TENSION 132 KV TENSION - VALLE DE ANCOORA - VALLE DE ANCOORA - P.C.T.E. - CODIGO US 004)	LICITACION PRIVADA N° 02/2014 (LEY OBRAS PUBLICAS)	5.10.000.000,00	5.283.821,60	SULLIVE ARGENTINA S.A	100	5.283.821,60	100,00%	5.000
386/2014	PCTE	PCTE US 004	USHUAIYA	OBRA: PLAN CONTROL PERDIDAS EN BARRIOS CERRADOS (RECONSTRUCCION DE MATERIALES PARA OBRA: AMPLIACION LINEAS DE MEDIA TENSION 132 KV TENSION - VALLE DE ANCOORA - VALLE DE ANCOORA - P.C.T.E. - CODIGO US 004)	LICITACION PRIVADA N° 13/2014 (LEY OBRAS PUBLICAS)	5.2.84.712,00	5.1.632.111,00	MIG. HECTOR SENTER	45	5.1.632.111,00	100,00%	5.000
440/2014	PCTE	PCTE US 004	USHUAIYA	OBRA: PLAN CONTROL PERDIDAS EN BARRIOS CERRADOS (RECONSTRUCCION DE MATERIALES PARA OBRA: AMPLIACION LINEAS DE MEDIA TENSION 132 KV TENSION - VALLE DE ANCOORA - VALLE DE ANCOORA - P.C.T.E. - CODIGO US 004)	LICITACION PRIVADA N° 12/2014 (LEY OBRAS PUBLICAS)	5.1.194.700,00	5.1.589.875,00	MIG. HECTOR SENTER	45	5.1.589.875,00	100,00%	5.000
455/2014	PCTE	PCTE US 004	USHUAIYA	OBRA: PLAN CONTROL PERDIDAS EN BARRIOS CERRADOS (RECONSTRUCCION DE MATERIALES PARA OBRA: AMPLIACION LINEAS DE MEDIA TENSION 132 KV TENSION - VALLE DE ANCOORA - VALLE DE ANCOORA - P.C.T.E. - CODIGO US 004)	LICITACION PRIVADA N° 18/2014 (LEY OBRAS PUBLICAS)	5.3.866.700,00	5.1.632.111,00	ELECTRO S.A	45	5.1.632.111,00	100,00%	5.000
405/2014	PCTE	PCTE TO 003	TALAMBU	OBRA: LINEAS DE MEDIA TENSION 132 KV POR PUENTE Y TUBOS DE BARRIOS CERRADOS (VALLE DE ANCOORA - VALLE DE ANCOORA - P.C.T.E. - CODIGO US 004)	LICITACION PRIVADA N° 12/2014 (LEY OBRAS PUBLICAS)	5.2.339.766,00	5.2.226.652,22	PROALSA S.R.L	150	5.1.662.609,01	48,99%	5.1.052.643,21
461/2014	PCTE	PCTE US 010	USHUAIYA	OBRA: SERVICIO DE REVISION Y MANTENIMIENTO DE LINEAS DE MEDIA TENSION 132 KV TENSION - VALLE DE ANCOORA - VALLE DE ANCOORA - P.C.T.E. - CODIGO US 004	LICITACION PRIVADA N° 17/2014 (LEY OBRAS PUBLICAS)	5.870.466,00	5.1.032.592,26	MENARSA S.R.L	45	5.1.032.592,26	100,00%	5.000
507/2014	PCTE	PCTE US 015	USHUAIYA	OBRA: RE-RECONSTRUCCION DE LINEAS AEREA DE MEDIA TENSION (132 KV) SOBRE RUTA NACIONAL N° 3 - CIUDAD DE USHUAIA - ETAPA 1 - P.C.T.E. - CODIGO US 015	LICITACION PRIVADA N° 20/2014 (LEY OBRAS PUBLICAS)	5.3.829.898,05	5.1.632.111,00	ELECTRO S.A	150	5.1.632.111,00	0,00%	5.1.18.970,81
515/2014	PCTE	PCTE US 012	USHUAIYA	OBRA: RE-RECONSTRUCCION DE LINEAS AEREA DE MEDIA TENSION (132 KV) SOBRE RUTA NACIONAL N° 3 - CIUDAD DE USHUAIA - ETAPA 2 - P.C.T.E. - CODIGO US 015	LICITACION PRIVADA N° 21/2014 (LEY OBRAS PUBLICAS)	5.3.830.283,40	5.1.632.111,00	MIG. HECTOR SENTER	150	5.1.662.609,01	60,00%	5.000.000,18
406/2014	PCTE	PCTE TO 003	TALAMBU	OBRA: REFORTE DE OBRAS DE BARRIOS CERRADOS (VALLE DE ANCOORA - VALLE DE ANCOORA - P.C.T.E. - CODIGO US 004)	LICITACION PRIVADA N° 19/2014 (LEY OBRAS PUBLICAS)	5.2.829.213,00	5.2.329.332,77	PROALSA S.R.L	150	5.1.542.350,49	60,83%	5.000.983,23
528/2014	PCTE	PCTE US 005	USHUAIYA	OBRA: REFORTE DE OBRAS DE BARRIOS CERRADOS (VALLE DE ANCOORA - VALLE DE ANCOORA - P.C.T.E. - CODIGO US 004)	LICITACION PRIVADA N° 22/2014 (LEY OBRAS PUBLICAS)	5.3.766.014,73	5.1.435.319,17	MONTIELLECTRO S.A	150	5.2.242.669,99	10,00%	5.2.242.669,99
533/2014	PCTE	PCTE US 004	USHUAIYA	OBRA: PLAN CONTROL PERDIDAS EN BARRIOS CERRADOS (RECONSTRUCCION DE MATERIALES PARA OBRA: AMPLIACION LINEAS DE MEDIA TENSION 132 KV TENSION - VALLE DE ANCOORA - VALLE DE ANCOORA - P.C.T.E. - CODIGO US 004)	LICITACION PRIVADA N° 23/2014 (LEY OBRAS PUBLICAS)	5.3.682.740,00	5.3.639.817,00	MIG. HECTOR SENTER	140	5.3.026.008,14	58,00%	5.813.010,86
534/2014	PCTE	PCTE US 004	USHUAIYA	OBRA: PLAN CONTROL PERDIDAS EN BARRIOS CERRADOS (RECONSTRUCCION DE MATERIALES PARA OBRA: AMPLIACION LINEAS DE MEDIA TENSION 132 KV TENSION - VALLE DE ANCOORA - VALLE DE ANCOORA - P.C.T.E. - CODIGO US 004)	LICITACION PRIVADA N° 24/2014 (LEY OBRAS PUBLICAS)	5.2.838.280,00	5.3.385.365,03	MONTIELLECTRO S.A	60	5.1.662.609,01	100,00%	5.1.662.609,01
535/2014	PCTE	PCTE US 001	USHUAIYA	OBRA: REFORTE DE OBRAS DE BARRIOS CERRADOS (VALLE DE ANCOORA - VALLE DE ANCOORA - P.C.T.E. - CODIGO US 004)	LICITACION PRIVADA N° 25/2014 (LEY OBRAS PUBLICAS)	5.2.714.990,00	5.3.215.498,11	MIG. HECTOR SENTER	48	5.3.215.498,10	100,00%	5.000
536/2014	PCTE	PCTE US 001	USHUAIYA	OBRA: REFORTE DE OBRAS DE BARRIOS CERRADOS (VALLE DE ANCOORA - VALLE DE ANCOORA - P.C.T.E. - CODIGO US 004)	LICITACION PRIVADA N° 26/2014 (LEY OBRAS PUBLICAS)	5.2.840.540,00	5.3.485.676,48	MIG. HECTOR SENTER	60	5.3.485.676,48	100,00%	5.000
546/2014	PCTE	PCTE US 008	USHUAIYA	OBRA: REFORTE DE OBRAS DE BARRIOS CERRADOS (VALLE DE ANCOORA - VALLE DE ANCOORA - P.C.T.E. - CODIGO US 004)	LICITACION PRIVADA N° 27/2014 (LEY OBRAS PUBLICAS)	5.3.896.799,99	5.3.946.603,75	MIG. HECTOR SENTER	150	5.1.975.151,28	50,00%	5.1.975.151,28
552/2014	PCTE	PCTE US 016	USHUAIYA	OBRA: LINEAS DE MEDIA TENSION 132 KV POR PUENTE Y TUBOS DE BARRIOS CERRADOS (VALLE DE ANCOORA - VALLE DE ANCOORA - P.C.T.E. - CODIGO US 016)	LICITACION PRIVADA N° 29/2014 (LEY OBRAS PUBLICAS)	5.2.766.918,38	5.3.391.350,04	HEPRA S.R.L	100	5.3.391.350,04	100,00%	5.000
289/2014	PCTE	PCTE RS 005	PROVINCIA DE BUENOS AIRES	OBRA: REFORTE DE OBRAS DE BARRIOS CERRADOS (VALLE DE ANCOORA - VALLE DE ANCOORA - P.C.T.E. - CODIGO US 016)	CONTRATACION DIRECTA RESOLUCION N° 324.324/A/16/16 (LEY OBRAS PUBLICAS)	5.250.914,00	5.270.614,10	CONSTRUCCIONES ELECTRICAS S.R.L	240	5.19.458.290,30	100,00%	5.19.458.290,30

Table with 11 columns: Nº de Expediente, Tipo de Fondos, Código CPEE, FEDE, Localidad, Concepto, Tipo de llamado, Presupuesto Oficial, Monto Adjudicado, Proveedor, Plazo obra (Días corridos), Total A.F. y F.C. Pagados, Avance de obra físico, and Diferencia. It lists various energy projects across different localities like Río Grande, Ushuaia, and Tolhué.

ING. ADRIAN BERTONI
Director
Dirección Provincial de Energía

ES COPIA FIEL DEL ORIGINAL

Lic. Nicolás A. GRIMAUZ
Director de Asuntos Legislativos
Secretaría Legislativa

ING. ADRIAN BERTONI
Director
Dirección Provincial de Energía

